

RENDEZ-VOUS PAYS D'ART ET D'HISTOIRE DE GRANDANGOULÈME



Soirs Bleus
pp.3-5

Journées
européennes
du Patrimoine
pp.11-15

JUILLET
AOÛT
SEPTEMBRE
2024

Grand
Angoulême

VILLES
& PAYS
D'ART &
D'HISTOIRE

L'ÉTÉ C'EST
+ DE VISITES !



VISITES DU TRÉSOR

« Un lieu vraiment unique et particulièrement émouvant.
Sans doute le plus bel endroit d'Angoulême » *Le Monde*

Visites guidées du Trésor de la cathédrale Saint-Pierre d'Angoulême
mis en scène par l'artiste plasticien Jean-Michel Othoniel

**VISITES GUIDÉES
POUR INDIVIDUELS :**
Tous les samedis & dimanches

14h30 et 16h15
sauf le 15 septembre

Du 14 juillet au 25 août
**Tous les jeudis, vendredis,
samedis & dimanches : 10h30
14h30 & 16h15**

Billetterie
- en ligne (conseillé)
- sur place 15 mn avant la visite
(Chèque ou espèces. Chèques-vacances
et CB non acceptés)

RV : hall du Musée d'Angoulême -
square Girard II - rue Corneille

TARIFS INDIVIDUELS :
8 € / 6 € résidents GrandAngoulême*

Gratuité pour les moins de 18 ans
(en famille et hors groupes scolaires),
18-25 ans (ressortissants de l'Union
Européenne et résidents réguliers
non-européens sur le territoire de
l'Union Européenne), personnes
handicapées* et leur accompagnateur,
demandeurs d'emploi sur présentation
d'une attestation de moins de 6 mois,
détenteurs de carte Culture - carte ICOM
ou ICOMOS* * sur justificatif

VISITES GUIDÉES POUR GROUPES ADULTES ET SCOLAIRES :
du mardi au vendredi / Tarif forfaitaire - réservation obligatoire

Renseignements, réservations & billetterie en ligne :
Office de tourisme du Pays d'Angoulême 05 45 95 16 84

30 personnes max. par visite
Parcours sur deux étages accessible par 39 marches



1. Le Trésor de la cathédrale d'Angoulême © Grégory Brandel pour PAH/GA

EN TOUTE LIBERTÉ !

CATHÉDRALE !

Exposition permanente

Accès libre et gratuit
tous les jours
aux heures d'ouverture
de la cathédrale

**Découvrez l'histoire fabuleuse
de cet édifice roman :
sa construction, ses
transformations et ses
restaurations.**

**Vivez le récit passionnant
des évêques et des architectes
qui ont fait ce lieu.**

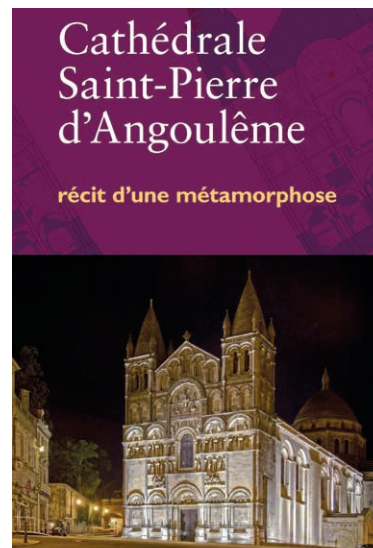

Conception :
Via patrimoine
Rédaction :
Via patrimoine en collaboration avec



LA FABULEUSE MAQUETTE D'ANGOULÊME EN 3D !

Plongez dans l'histoire de la ville !

La maquette numérique conçue
par le Pays d'art et d'histoire retrace
14 000 ans de l'histoire du site entre
fleuve et plateau.

Quels étaient les paysages à la fin de
la Préhistoire ? À quoi ressemblaient
les remparts ou la cathédrale au
Moyen Âge ?... Où se trouvait le
château des comtes ? Comment
s'est transformée la ville au XVIII^e
et au XIX^e siècles ?

Comme si vous y étiez !

Grâce à deux courtes vidéos (7mn)
revivez ces temps forts de l'histoire de
la ville : entrée solennelle du roi Louis
XIII en 1615 et pose de la 1^{ère} pierre de
l'hôtel de ville en 1858

Exposition permanente

Accès libre et gratuit
aux heures d'ouverture du Musée
Hall du Musée d'Angoulême -
rue Corneille

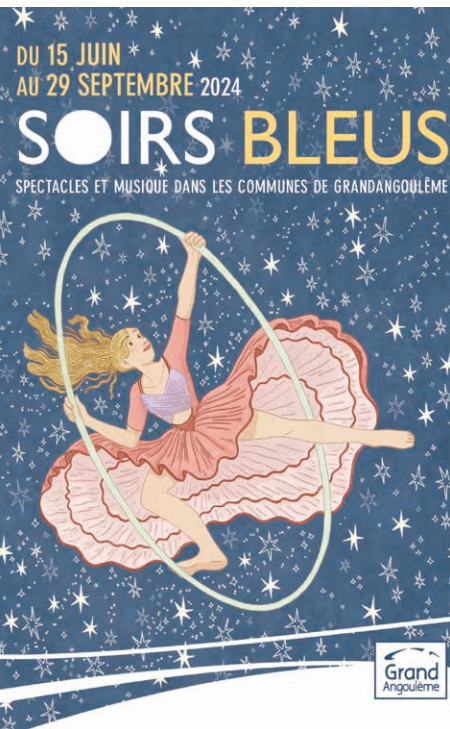

De juillet à septembre
le Pays d'art et histoire
accompagne
les « Soirs bleus 2024 »
sur 5 sites !
(p.4 à 6)

Programme complet du festival :
www.soirsbleus.grandangouleme.fr
 [grandangoulemeculture](https://www.facebook.com/grandangoulemeculture)



ROULLET-SAINT-ESTÈPHE

Judi 4 juillet / 19h30-20h45



Ateliers en famille

Manipulation et construction
de maquettes en compagnie
du Pays d'art et d'histoire
*L'architecture n'aura plus de secrets
pour vous grâce à nos maquettes
(très) pédagogiques !*

RV : église Saint-Estèphe - Roulet-
Saint-Estèphe

**18h30 « L'Herbe est plus rose ici »
par la C^{ie} Sisinonnon - CIRQUE**

21h Alkabaya - MUSIQUE
Buvette et restauration sur place
Renseignements :

06 22 18 64 49 / 05 45 66 30 08
mairie@rouletestephe.fr

Églises romanes d'Angoumois

VERS 1845
DANS LES CARNETS DE L'ARCHITECTE
PAUL ABADIE FILS



MOUTHIERS SUR BOÈME

Samedi 6 juillet / Dès 15h30



Découverte libre et autonome

de l'exposition conçue par le Pays
d'art et d'histoire « *Églises romanes
d'Angoumois vers 1845 dessinées par
l'architecte Paul Abadie fils* »
RV : église Saint-Hilaire - Mouthiers
sur Boème

15h30-17h30 atelier « Art et nature »

à la découverte du hérisson avec
Anne-Paule Mousnier (sur inscription
au 06 84 98 63 07)

18h randonnée dans le cadre des
Soleils de l'été

18h Julianne Joe - MUSIQUE
(dans l'église)

20h30 Tzigal - MUSIQUE

Buvette et restauration sur place
Renseignements :

06 15 20 35 44 / 05 45 67 92 20
mairie@mouthiers-sur-boeme.fr



VOUZAN

Dimanche 14 juillet / 14h30-16h30



Ateliers en famille

Construction de maquettes et dessin
créatif en compagnie du Pays d'art et
d'histoire de GrandAngoulême
*Pour apprendre et comprendre en
jouant « à faire l'architecte » ou pour
imaginer et dessiner un monde rêvé...
de 7 à 77 ans et plus si affinités !*

RV : place du Marché - Le Bourg -
Vouzan

En journée, brocante et marché
de producteurs / Buvette et petite
restauration / Barbecue en soirée

17h Treizheurs du mat - MUSIQUE

21h Witty Fohl - MUSIQUE

23h Feu d'artifice

Renseignements :

Delphine Laizet 06 69 39 83 86



BOUËX

Samedi 27 juillet / 17h30-18h30

Déambulation à la (re)découverte du Bourg en compagnie du Pays d'art et d'histoire de GrandAngoulême
RV : parvis de la mairie - Bouëx

**18h30 « Gravier » par la C^{ie}
 Les Quatr'Fers en l'air - CIRQUE**
20h DJ Fabrice Dupriez
**22h « Etincelle » par la C^{ie}
 Super Cho - FEU**

Buvette et restauration sur place
**Renseignements : 06 71 93 98 75 /
 mairie@bouex.fr**

1. Le bourg de Bouëx
2. Le château de l'Oisellerie - La Couronne
© Hans Andia
3. Le monument aux morts de Dirac
© Grégory Brandel pour PAH/GA



TROIS-PALIS

**Vendredi 13 septembre /
 17h30-18h30**



**Visite de l'exposition
 photographique de Hans Andia**

« *Traces du Passé* » créée dans le cadre du Sentier métropolitain de GrandAngoulême en présence de l'artiste et en compagnie du Pays d'art et d'histoire

**RV : salle des mariages de la mairie -
 Route de Vibrac - Trois-Palis**
(exposition visible jusqu'au 22 septembre)

**18h30 duo Hasse Poulsen et
 François Méchali - MUSIQUE**
**20h30 « On Both Sides » par
 Bernard Jean - MUSIQUE**

**Dans le cadre du festival
 Jazz(s) à Trois Palis**
Buvette et restauration sur place
**Renseignements et programme
 complet : affiche.imuzzic@free.fr /
 06 16 26 24 09**
www.jazzatroidispalis.com



EXPOSITION

DIRAC

3 au 19 juillet
Mercredis et vendredis / 15h-19h
Samedis / 10h-12h & 15h-19h
Dimanches / 10h-12h

**38 COMMUNES :
 LE DEUIL ET LA MÉMOIRE**
**Les monuments aux morts de
 la Grande Guerre en Angoumois**

Exposition et livret conçus par
 le Pays d'art et d'histoire de
 GrandAngoulême
RV : église Saint-Martial - Dirac
 Gratuit

**Livret de l'exposition gratuit
 sur demande**

Renseignements : mairie de Dirac
05 45 60 61 69 / mairie@dirac.fr /
Hors ouverture de la mairie :
Ph. Mauverou au 06 61 13 95 50



PRÊT GRATUIT D'EXPOSITIONS

**Conçues par
 le Pays d'art et d'histoire**

- Des recherches approfondies pour des informations de qualité
- Un riche choix iconographique et des textes accessibles à tous
- Des formats pratiques pour une installation facile

- *Les églises romanes d'Angoumois vers 1845 dessinées par l'architecte Paul Abadie fils*
- *Les mairies de Charente*
- *La restauration d'art*
- *Marguerite de Valois-Angoulême*
- *Roger Baleix : parcours d'un architecte Art déco en Angoumois*
- *Le deuil et la mémoire : les monuments aux morts des 38 communes de GrandAngoulême*

CONTACTEZ-NOUS !
a.paysais@grandangouleme.fr
05 86 07 20 48



TOUVRE

Dimanche 7 juillet / 17h

Balade commentée des sources de la Touvre à l'église Sainte-Marie-Madeleine de Touvre

Venez (re)découvrir les secrets et les légendes de ce site classé aux paysages grandioses en compagnie du Pays d'art et d'histoire

18h Concert sur l'esplanade de l'église (repli prévu en cas d'intempérie) avec la chorale **Atout Choeur** de Mornac et l'ensemble instrumental **Cordes et Accord**.

Programmation de l'Association pour la sauvegarde de l'église de Touvre

Tarif libre au profit de la restauration de l'église de Touvre

Apéritif convivial pour clôturer cette journée

RV : parking des Sources - Touvre à partir de 16h30

Renseignements : 06 84 50 06 44 - 07 69 87 52 42

CHAPELLE NOTRE-DAME D'OBEZINE

Une sainte-chapelle en Angoumois

Lundi 15 & 29 juillet / 5 & 12 août / 10h30-12h

Visites tout public de la chapelle et de la crypte en compagnie du Pays d'art et d'histoire

Renseignements Pays d'art et d'histoire : 05 86 07 20 48

Sans réservation

RV : parvis de la chapelle - 92 rue de Montmoreau - Angoulême

Tarifs : 5€ / 3€* Amis du patrimoine et Pass Découverte / 2€* apprenti

- 26 ans, demandeur d'emploi, bénéficiaire RSA ou ASPA / **Gratuit***

- 18 ans, étudiant, pers. en situation de handicap et son accompagnateur

* sur justificatif

LIVRET
OFFERT À TOUS
LES VISITEURS!

SAINT-YRIEIX SUR CHARENTE

Samedi 20 juillet / 10h-12h

Balade commentée du village de Vénat par un guide-conférencier du Pays d'art et d'histoire (environ 4 km) Partez à la découverte du patrimoine architectural, ethnographique et vernaculaire de cette commune aux portes d'Angoulême

RV : Parking à côté de l'église de Vénat - rue J. et C. Priolaud - Saint-Yrieix sur Charente

Gratuit

Renseignements : 06 07 14 23 84 / 05 86 07 20 48

Programmation ville de Saint-Yrieix sur Charente

1. Le site des sources de la Touvre - Touvre © GrandAngouleme
2. La chapelle ND d'Obezine - Angoulême © G. Brandel pour PAH/GA
3. Un portail de ferme à Vénat - Saint-Yrieix sur Charente
4. La grille des Méricots (XVIII^e siècle). Dessin coté Les Compagnons de Saint-Jacques, 25 janvier 2023

L'ISLE D'ESPAGNAC

Samedi 31 août / 19h

Présentation de la grille dite

« des Méricots » par le Pays d'art et d'histoire

Cette grille en ferronnerie protégée au titre des Monuments historiques date du XVIII^e siècle. Elle vient de bénéficier d'une restauration remarquable et marque désormais l'entrée du parc François Mitterrand. Venez découvrir son histoire et ses secrets !

RV : entrée du Parc François Mitterrand - L'Isle d'Espagnac

19h45 / 20h Pique-nique partagé -

RV : square de la Mairie

21h30

en partenariat avec le CRCATB,

projection du film Barbie

de Greta Gerwig

RV : parking Jean Moulin

Programmation ville de L'Isle d'Espagnac

Gratuit

Renseignements : 05 45 38 62 08 / 62 00



MOUTHIERS SUR BOËME

Visite du site préhistorique de la Chaire à Calvin

Mercredi 17, 24 & 31 juillet / 10h30-12h

Mercredi 7 & 14 août / 10h30-12h

Démonstration d'allumage du feu et présentation d'outillage préhistorique par le Pays d'art et d'histoire afin de comprendre la vie quotidienne des chasseurs-cueilleurs du Paléolithique

Limitée à 20 pers.

Réservation obligatoire en ligne sur patrimoine16.lacharente.fr

RV : parking devant le moulin hydraulique - Mouthiers sur Boëme



LA COURONNE

L'abbaye Notre-Dame comme vous ne l'avez jamais vue !

Vendredi 19 et 26 juillet, 2, 9 & 16 août / 10h30-12h
Dimanche 21 et 28 juillet, 4, 11 & 18 août / 10h30-12h

Un parcours immersif en compagnie du Pays d'art et d'histoire au cœur des ruines de l'abbaye de La Couronne.

Pour tout savoir sur l'histoire, l'architecture et les légendes d'un des plus importants ensembles monastiques de l'Angoumois

RV : portail des ruines de l'abbatiale, 25 rue Léonard Jarraud – La Couronne

PATRIMOINE & YOGA

Laissez-vous guider par le Pays d'art et d'histoire pour une balade-découverte dans un espace propice à la détente, accompagnée d'une pratique de yoga ouverte à tous animée par Frédéric Petit, professeur diplômé

Prévoyez votre tapis de sol !
 Rafratchissement offert



• SERS

Mardi 9 juillet / 18h-20h

Du site préhistorique du Roc au lavoir du Coussadeau

(environ 2 km)

Immergez-vous dans cette vallée luxuriante, marchez dans les pas de fabuleux sculpteurs avant de faire une halte rafraichissante près d'une source

RV : parking du Roc de Sers, RD87 - Sers, GPS : 45°34'29.1"N 0°19'28.3"E

• SAINT-SATURNIN

Mardi 30 juillet / 18h-20h

Du village au prieuré

(environ 1,5 km)

Des ruelles charmantes, des sculptures romanes, un prieuré où vécut Jean Calvin et un somptueux jardin exceptionnellement ouvert...

RV : parvis de l'église - Saint-Saturnin

• DIRAC

Mardi 20 août / 18h-20h

La vallée de l'Échelle (environ 3 km)

Un paysage aux courbes douces et profondes, des villages bâtis sur le roc, une source et un lavoir, une ancienne tuilerie ; voici contée l'histoire de la belle et méconnue vallée de l'Échelle...

RV : parking place des Cèdres, RD 104, Roprie - Dirac, GPS : 45°35'53.7"N 0°17'18.2"E

• FLÉAC

Mardi 27 août / 18h-20h

Des jardins de la Mairie au bord du fleuve (environ 2 km)

Un jardin luxuriant à flanc de coteau dominé par un église romane ornée de fresques médiévales, un fleuve majestueux caché sous un épais couvert boisé... un lieu merveilleusement ressourçant !

RV : parvis de l'église - Fléac

Programmation Département de La Charente - Gratuit

Renseignements :

patrimoine16.lacharente.fr / Pays d'art et d'histoire 05 86 07 20 48

Tarifs : 8€ / 5€* Amis du patrimoine, Pass Découverte, apprentis -26 ans, demandeurs emplois, RSA, ASPA *sur justificatif

Inscription conseillée Pays d'art et d'histoire 05 86 07 20 48

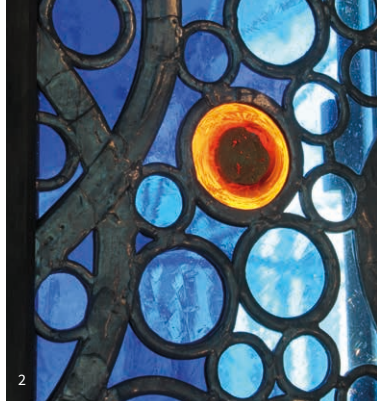

IL ÉTAIT UNE VILLE...

**Mardi 16, 23 & 30 juillet,
6 & 20 août / 10h30-12h**

Balade familiale en compagnie d'un guide-conférencier pour découvrir en s'amusant la ville d'Angoulême et ses secrets.

Sous la conduite de la Petite Marguerite et grâce à un merveilleux grimoire, toute la famille participe à un jeu de piste de monuments en monuments

Renseignements :

Pays d'art et d'histoire 05 86 07 20 48

RV : cour intérieure de l'Hôtel de Ville - Angoulême

Tarifs : 5€ / 3€* Amis du patrimoine et Pass Découverte / 2€* apprenti -26 ans, demandeur d'emploi, bénéficiaire RSA ou ASPA / Gratuit* -18 ans, étudiant, pers. en situation de handicap et son accompagnateur
*sur justificatif

1. Balade en famille « Il était une ville » - Angoulême

2. Vitrail du Trésor de la cathédrale par Jean-Michel Othoniel - Angoulême

ANCHI'FACILE !

Le Trésor de la cathédrale dans toutes ses couleurs !

Mardi 9 juillet / 10h-12h

Mardi 13 août / 10h-12h

Atelier créatif pour les curieux de 7 à 12 ans

Une visite patrimoniale spécialement organisée pour les enfants suivie d'un atelier créatif et d'un goûter.

En compagnie de Nathanaëlle Gervais

Les enfants découvrent le Trésor de la cathédrale à travers une visite ludique suivie d'un atelier autour des couleurs. La mise en scène de l'artiste contemporain Jean-Michel Othoniel n'aura plus de secret pour eux !

Atelier limité à 10 enfants

RV : hall du Musée, rue Corneille - Angoulême

Gratuit

Goûter offert

Inscription obligatoire

Pays d'art et d'histoire : 05 86 07 20 48

JOURNÉES EUROPÉENNES DU PATRIMOINE



CHAMPNIERS

Argence

Samedi 21 septembre / 14h

Visite patrimoniale et artistique

Découvrez le riche patrimoine d'Argence en compagnie de Nathanaëlle Gervais
Visite agrémentée d'intermèdes musicaux par l'Ensemble Alceste, (Maximin Catoire - viole de gambe). Inauguration de la fresque de l'artiste Face Cachée réalisée dans le cadre du circuit des murs peints débuté en 2021 sur la commune

RV : Place d'Argence - Champniers
Gratuit

Programmation ville de Champniers

Renseignements : culture@champniers.fr / 06 60 74 74 31

3. Mur peint par Face Cachée, Argence-Champniers, cliché S. Dubois

4. La cité des Castors - Gond-Pontouvre © Google maps

GOND-PONTOUVRE

Dimanche 22 septembre / 9h-12h15

Dans le cadre d'une balade patrimoniale organisée par le club de randonnée et la municipalité

10h présentation du quartier des Castors par Laetitia Copin-Merlet grâce à des documents et témoignages inédits

11h20 dévoilement de la plaque de l'embarcadère des canons de la fonderie de Ruelle sur Touvre

11h45 contes de Griottes dans le parc de Monsieur Puymoyen

12h15 moment convivial offert
RV : 9h devant la mairie de Gond-Pontouvre

Gratuit

Renseignements et inscription : journée.patrimoine.gondpontouvre@gmail.com

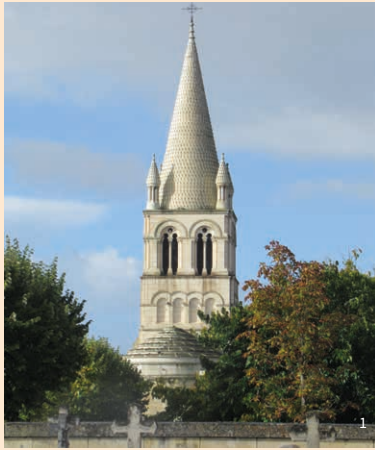

ROULLET-SAINT-ESTÈPHE

Samedi 21 septembre / 15h-17h

**Visite commentée
de l'église Saint-Cybard et
du vieux cimetière de Roulet**

*(Re)découvrez ces deux hauts-lieux
du patrimoine de la commune en
compagnie de Marie Faure-Lecocq*

**RV : parvis de l'église de Roulet -
Roulet-Saint-Estèphe**

Gratuit

Renseignements :

Patricia Thomas 06 03 55 65 62 /
Pays d'art et d'histoire 05 86 07 20 48



LA COURONNE

**L'abbaye Notre-Dame comme vous
ne l'avez jamais vue !**

**Samedi 21 &
Dimanche 22 septembre /
15h30-17h**

*Un parcours immersif en compagnie
du Pays d'art et d'histoire au cœur des
ruines de l'abbaye de La Couronne.
Pour tout savoir sur l'histoire,
l'architecture et les légendes d'un
des plus importants ensembles
monastiques de l'Angoumois...*

**RV : portail des ruines de l'abbatiale,
25 rue Léonard Jarraud -
La Couronne**

**Limité à 50 personnes par visite
Gratuit**

**Programmation Département de
La Charente**

**Renseignements et inscription
obligatoire :**
patrimoine16.lacharente.fr



L'ISLE D'ESPAGNAC

Samedi 21 septembre / 10h30

**Présentation de la Grille dite
« des Méricots »**

*Cette grille en ferronnerie protégée au
titre des Monuments historiques date
du XVIII^e siècle. Elle marque désormais
l'entrée du parc François Mitterrand*
Venez découvrir son histoire et les
secrets de sa restauration avec
Mathieu Amat !

**RV : entrée du Parc François
Mitterrand - L'Isle d'Espagnac**

Gratuit

Renseignements :
05 45 38 62 08 / 62 00



DIGNAC

**Dimanche 22 septembre /
14h45-18h**

**Balade patrimoniale commentée
entre 3 cimetières** de la commune :

le cimetière jouxtant l'église
Saint-Sulpice de Cloulas,
celui de Beaulieu et celui de Dignac,
par Marie Faure-Lecocq

**RV : parking place des Cercliers à
Cloulas, route de Rougnac (RD 34) -
Dignac**

GPS : 45°32'57.4"N 0°18'43.9"E

Déplacements entre les sites en
véhicules personnels. Fléchage au
départ de Dignac sur la RD 939.

Gratuit

Rafraichissements offerts

Renseignements :

Comité d'animation de Dignac
06 0749 81 93

1. Le clocher de l'église Saint-Cybard de Roulet vu depuis le vieux cimetière - Roulet-Saint-Estèphe
2. Visite de l'abbaye ND de La Couronne
3. La grille des Méricots, collection Société archéologique et historique de la Charente
4. Le vieux cimetière de Cloulas - Dignac



MOUThIERS SUR BOÈME

Samedi 21 & dimanche 22 septembre / 15h30-17h

Visite du site préhistorique de la Chaire à Calvin

Démonstration d'allumage du feu et présentation d'outillage préhistorique par le Pays d'art et d'histoire afin de comprendre la vie quotidienne des chasseurs-cueilleurs du Paléolithique

RV : parking devant le moulin hydraulique - Mouthiers sur Boëme

Gratuit

Programmation Département de La Charente

Limitée à 20 pers.

Réservation obligatoire en ligne sur patrimoine16.lacharente.fr

Dimanche 22 septembre / 15h30

Visite de l'église Saint-Hilaire

par Laetitia Copin-Merlet
Programmation Association pour la Sauvegarde de l'église Saint-Hilaire de Mouthiers sur Boëme.

Avant le début des travaux de restauration qui permettront à cet édifice emblématique de l'Angoumois roman de retrouver tout son lustre...

Gratuit

16h30 concert par le conservatoire

Gabriel-Fauré (GrandAngoulême) à l'occasion du centenaire de la disparition de Gabriel Fauré, pour (re)découvrir ce compositeur majeur de la musique française
Cécile Mardikian - violon, Ève Moreno - alto, Jacques Nicolas - violoncelle et Estelle Damay - piano

Tarif : 5€ / Gratuit - de 16 ans

Réservation sur <https://conservatoire.grandangouleme.fr> à partir de début septembre

1. Frise préhistorique de la Chaire à Calvin - Mouthiers sur Boëme

2. L'église Saint-Hilaire - Mouthiers sur Boëme



ANGOUÛME

L'ANCIEN BUREAU DE BIENFAISANCE D'ANGOUÛME

Samedi 21 septembre 10h / 11h15 / 13h30 / 14h45 / 16h / 17h15

Découvrez sous la conduite du Pays d'art et d'histoire, l'imposante architecture et le riche décor de cet immeuble Art déco

Programmation CCAS Angoulême

15 personnes par visite

Inscription obligatoire auprès de l'Office de tourisme du Pays d'Angoulême avant le vendredi 20 septembre à 17h : 05 45 95 16 84

RV : 1 rue Jean-Jaurès - Angoulême

Gratuit

3. L'ancien bureau de bienfaisance d'Angoulême © M. Hennebert pour PAH/GA

4. Thé ou café ? au sommet de la tour Ronde de l'hôtel de ville - Angoulême

THÉ OU CAFÉ ?

Dimanche 22 septembre / 10h-11h ou 16h-17h

Lecture de Paysage en compagnie du Pays d'art et d'histoire de GrandAngoulême

Depuis le sommet de la tour Ronde de l'hôtel de ville, autour d'un petit-déjeuner ou d'un goûter convivial, découvrez les paysages grandioses qui font la ville !

18 personnes par visite

Inscription obligatoire auprès de l'Office de tourisme du Pays d'Angoulême avant le vendredi 20 septembre à 17h : 05 45 95 16 84

RV : cour de l'hôtel de ville - Angoulême

Tarifs : 8€ / 5€* Amis du patrimoine, Pass Découverte, apprentis -26 ans, demandeurs emplois, RSA, ASPA *sur justificatif

CALENDRIER

- Visite guidée tous publics
- ◆ Balade patrimoine commentée
- ⦿ Exposition
- Ⓒ Spectacle

- Atelier enfants
- Atelier en famille
- ▲ Patrimoine & Yoga
- Balade familiale

JUILLET

- ⦿ **Du 3 au 19** Les monuments aux morts des 38 communes de GrandAngoulême à Dirac (p.7)
- Ⓒ **Jeudi 4 à 19h30** Soirs bleus à Roullet-Saint-Estèphe (p.4)
- ⦿ **Samedi 6 dès 15h30** Soirs bleus à Mouthiers sur Boême (p.5)
- **Samedi 6 à 14h30 et 16h15** Trésor de la cathédrale d'Angoulême (p.2)
- **Dimanche 7 à 14h30 et 16h15** Trésor de la cathédrale d'Angoulême (p.2)
- Ⓒ **Dimanche 7 juillet 17h** à Touvre (p.8)
- **Mardi 9 à 10h** Archi'facile le Trésor de la cathédrale à Angoulême (p.12)
- ▲ **Mardi 9 à 18h** à Sers (p.11)
- **Samedi 13 à 14h30 et 16h15** Trésor de la cathédrale d'Angoulême (p.2)
- **Dimanche 14 à 10h30, 14h30 et 16h15** Trésor de la cathédrale d'Angoulême (p.2)
- Ⓒ **Dimanche 14 à 14h30** Soirs bleus à Vouzan (p.5)
- **Lundi 15 à 10h30** ND d'Obezine à Angoulême (p.8)
- **Mardi 16 à 10h30** « Il était une ville » à Angoulême (p.12)
- **Mercredi 17 à 10h30** la Chaire à Calvin à Mouthiers sur Boême (p.10)
- **Jeudi 18 à 10h30, 14h30 et 16h15** Trésor de la cathédrale d'Angoulême (p.2)
- **Vendredi 19 à 10h30** l'abbaye ND de La Couronne (p.10)
- **Vendredi 19 à 10h30, 14h30 et 16h15** Trésor de la cathédrale d'Angoulême (p.2)
- ◆ **Samedi 20 juillet à 10h** Vénat - Saint-Yrieix (p.9)
- **Samedi 20 à 10h30, 14h30 et 16h15** Trésor de la cathédrale d'Angoulême (p.2)
- **Dimanche 21 à 10h30** l'abbaye ND de La Couronne (p.10)
- **Dimanche 21 à 10h30, 14h30 et 16h15** Trésor de la cathédrale d'Angoulême (p.2)
- **Mardi 23 à 10h30** « Il était une ville » à Angoulême (p.12)
- **Mercredi 24 à 10h30** la Chaire à Calvin à Mouthiers sur Boême (p.10)
- **Jeudi 25 à 10h30, 14h30 et 16h15** Trésor de la cathédrale d'Angoulême (p.2)
- **Vendredi 26 à 10h30** l'abbaye ND de La Couronne (p.10)
- **Vendredi 26 à 10h30, 14h30 et 16h15** Trésor de la cathédrale d'Angoulême (p.2)
- **Samedi 27 à 10h30, 14h30 et 16h15** Trésor de la cathédrale d'Angoulême (p.2)
- Ⓒ **Samedi 27 à 17h30** Soirs bleus à Bouëx (p.6)
- **Dimanche 28 à 10h30** l'abbaye ND de La Couronne (p.10)

- **Dimanche 28 à 10h30, 14h30 et 16h15** Trésor de la cathédrale d'Angoulême (p.2)
- **Lundi 29 à 10h30** ND d'Obezine à Angoulême (p.8)
- **Mardi 30 à 10h30** « Il était une ville » à Angoulême (p.12)
- ▲ **Mardi 30 juillet à 18h** Saint-Saturnin (p.11)
- **Mercredi 31 à 10h30** la Chaire à Calvin à Mouthiers sur Boême (p.10)
- **Jeudi 8 à 10h30, 14h30 et 16h15** Trésor de la cathédrale d'Angoulême (p.2)
- **Vendredi 9 à 10h30** l'abbaye ND de La Couronne (p.10)
- **Vendredi 9 à 10h30, 14h30 et 16h15** Trésor de la cathédrale d'Angoulême (p.2)
- **Samedi 10 à 10h30, 14h30 et 16h15** Trésor de la cathédrale d'Angoulême (p.2)
- **Dimanche 11 à 10h30** l'abbaye ND de La Couronne (p.10)
- **Dimanche 11 à 10h30, 14h30 et 16h15** Trésor de la cathédrale d'Angoulême (p.2)
- **Lundi 12 à 10h30** ND d'Obezine à Angoulême (p.8)

AOÛT

- **Jeudi 1er à 10h30, 14h30 et 16h15** Trésor de la cathédrale d'Angoulême (p.2)
- **Vendredi 2 à 10h30** l'abbaye ND de La Couronne (p.10)
- **Vendredi 2 à 10h30, 14h30 et 16h15** Trésor de la cathédrale d'Angoulême (p.2)
- **Samedi 3 à 10h30, 14h30 et 16h15** Trésor de la cathédrale d'Angoulême (p.2)
- **Dimanche 4 à 10h30** l'abbaye ND de La Couronne (p.10)
- **Dimanche 4 à 10h30, 14h30 et 16h15** Trésor de la cathédrale d'Angoulême (p.2)
- **Lundi 5 à 10h30** ND d'Obezine à Angoulême (p.8)
- **Mardi 6 à 10h30** « Il était une ville » à Angoulême (p.12)
- **Mercredi 7 à 10h30** la Chaire à Calvin à Mouthiers sur Boême (p.10)
- **Mardi 13 à 10h** Archi'facile le Trésor de la cathédrale à Angoulême (p.12)
- **Mercredi 14 à 10h30** la Chaire à Calvin à Mouthiers sur Boême (p.10)
- **Jeudi 15 à 10h30, 14h30 et 16h15** Trésor de la cathédrale d'Angoulême (p.2)
- **Vendredi 16 à 10h30** l'abbaye ND de La Couronne (p.10)
- **Vendredi 16 à 10h30, 14h30 et 16h15** Trésor de la cathédrale d'Angoulême (p.2)
- **Samedi 17 à 10h30, 14h30 et 16h15** Trésor de la cathédrale d'Angoulême (p.2)
- **Dimanche 18 à 10h30** l'abbaye ND de La Couronne (p.10)

Pour toutes les animations de l'été :

- Départ 2 personnes minimum
- Annulation des extérieures en cas d'intempéries

- **Dimanche 18 à 10h30, 14h30 et 16h15** Trésor de la cathédrale d'Angoulême (p.2)
- **Mardi 20 à 10h30** « Il était une ville » à Angoulême (p.12)
- ▲ **Mardi 20 à 18h** Dirac (p.11)
- **Jeudi 22 à 10h30, 14h30 et 16h15** Trésor de la cathédrale d'Angoulême (p.2)
- **Vendredi 23 à 10h30, 14h30 et 16h15** Trésor de la cathédrale d'Angoulême (p.2)
- **Samedi 24 à 10h30, 14h30 et 16h15** Trésor de la cathédrale d'Angoulême (p.2)
- **Dimanche 25 à 10h30, 14h30 et 16h15** Trésor de la cathédrale d'Angoulême (p.2)
- ▲ **Mardi 27 à 18h** Fléac (p.11)
- **Samedi 31 à 14h30 et 16h15** Trésor de la cathédrale d'Angoulême (p.2)
- **Samedi 31 à 19h** grille des Mérigots à L'Isle d'Espagnac (p.9)

SEPTEMBRE

- **Dimanche 1^{er} à 14h30 et 16h15** Trésor de la cathédrale d'Angoulême (p.2)
- **Samedi 7 à 14h30 et 16h15** Trésor de la cathédrale d'Angoulême (p.2)
- **Dimanche 8 à 14h30 et 16h15** Trésor de la cathédrale d'Angoulême (p.2)
- **Vendredi 13 à 17h30** Soirs bleus à Trois-Palis (p.6)
- **Samedi 14 à 14h30 et 16h15** Trésor de la cathédrale d'Angoulême (p.2)
- **Samedi 21 à 10h, 11h15, 13h30, 14h45, 16h et 17h15** l'ancien Bureau de bienfaisance à Angoulême (p. 17)
- **Samedi 21 à 10h30** grille des Mérigots à L'Isle d'Espagnac (p.15)
- **Samedi 21 à 14h30 et 16h15** Trésor de la cathédrale d'Angoulême (p.2)

- ◆ **Samedi 21 à 15h** Rouillet-Saint-Estèphe (p.14)
- **Samedi 21 à 15h30** la Chaire à Calvin à Mouthiers sur Boème (p.16)
- **Samedi 21 à 15h30** l'abbaye ND de La Couronne (p.14)
- **Samedi 21 à 14h** Argence - Champniers (p.13)
- **Dimanche 22 à 9h** Gond-Pontouvre (p.13)
- **Dimanche 22 à 10h et 16h** « Thé ou café ? » à Angoulême (p. 17)
- **Dimanche 22 à 14h30 et 16h15** Trésor de la cathédrale d'Angoulême (p.2)
- ◆ **Dimanche 22 à 14h45** Dignac (p. 15)
- **Dimanche 22 à 15h30** église Mouthiers sur Boème (p.16)
- **Dimanche 22 à 15h30** l'abbaye ND de La Couronne (p.14)
- **Dimanche 22 à 15h30** la Chaire à Calvin à Mouthiers sur Boème (p.16)
- **Samedi 28 à 14h30 et 16h15** Trésor de la cathédrale d'Angoulême (p.2)
- **Dimanche 29 à 14h30 et 16h15** Trésor de la cathédrale d'Angoulême (p.2)

LES 38 COMMUNES DE GRANDANGOULÊME



- Visite guidée tous publics
- ◆ Balade patrimoine commentée
- Exposition
- ☾ Spectacle
- Atelier enfants
- ◻ Atelier en famille
- ▲ Patrimoine & Yoga
- Balade familiale

NOS MISSIONS

Le service Pays d'art et d'histoire de GrandAngoulême
a pour mission de mettre en œuvre la convention Pays d'art et
d'histoire sur le territoire des 38 communes de l'agglomération

Nous organisons toute l'année pour tous les publics :

- des programmes de conférences, d'ateliers, de visites et de spectacles
- des visites scolaires pour les établissements de GrandAngoulême ayant un projet pédagogique
- des visites du Trésor de la cathédrale d'Angoulême
- des prêts gratuits d'expositions aux communes, associations, établissements scolaires ...
- et ... toutes visites ayant un caractère patrimonial affirmé !

Contactez-nous !

a.paysais@grandangouleme.fr / 05 86 07 20 48



Le port l'Houmeau à Angoulême © GrandAngoulême

QUIZ !

Le long du fleuve Charente dans les quartiers de Saint-Cybard et l'Houmeau

Une balade découverte en toute liberté

en famille ou entre amis

concoctée par le Pays d'art et d'histoire !

- À télécharger sur <http://www.grandangouleme.fr/quiz-le-long-du-fleuve-charente/>
- À retirer à l'Office de tourisme du Pays d'Angoulême - place de l'Hôtel de Ville - Angoulême



L'ÉQUIPE !

LAETITIA COPIN-MERLET

Cheffe de projet Pays d'art et d'histoire / Directrice du service

Pour les questions relatives au label Pays d'art et d'histoire et aux missions du service

l.copinmerlet@grandangouleme.fr

MARIE FAURE-LECOCQ

Médiatrice de l'architecture et du patrimoine

Chargée de missions études scientifiques / Coordinatrice de projets

Pour les questions relatives à la recherche et la communication des savoirs

m.faure@grandangouleme.fr

NATHANAËLLE GERVAIS

Médiatrice de l'architecture et du patrimoine /

Chargée de missions secteur éducatif

Pour les projets pédagogiques et visites scolaires des établissements de GrandAngoulême

n.gervais@grandangouleme.fr

MATHIEU AMAT

Médiateur de l'architecture et du patrimoine /

Chargé de missions secteur éducatif et études scientifiques

m.amat@grandangouleme.fr

ANNIE PAYSAIS

Assistante financière et administrative

Pour les questions relatives à la régie (abonnements « Amis du patrimoine », encaissements et facturation des visites) et à l'emprunt des expositions

a.paysais@grandangouleme.fr

TOUS(TES) LES GUIDES-CONFÉRENCIERS(ÈRES) DU PAYS D'ART ET D'HISTOIRE SONT AGRÉÉ(E)S PAR LE MINISTÈRE DE LA CULTURE

« ABSORBE CE PAYS PAR TOUS LES PORES DE TA PEAU. EMPLIS TES YEUX DE SA BEAUTÉ (...)) APPRENDS SON HISTOIRE »

André Maurois (1885 - 1967)

Ne pas jeter sur la voie publique

Programme susceptible de modifications

Renseignements :

**Service Pays d'art et d'histoire
de GrandAngoulême**

**www.grandangouleme.fr/programme-pah
pah@grandangouleme.fr**

 **Suivez-nous sur Facebook !**

« Grandangoulême pays d'art et d'histoire »

La Direction générale des patrimoines au sein du ministère de la Culture attribue le label « Ville et Pays d'art et d'histoire » aux territoires qui animent, préservent et valorisent leurs patrimoines, leur architecture, leurs paysages et leur cadre de vie. Ce label garantit la compétence des équipes de médiateurs de l'architecture et du patrimoine, ainsi que la qualité de leurs actions.

Aujourd'hui, un réseau de 206 Villes et Pays d'art et d'histoire vous offre son savoir-faire sur toute la France.

Crédits photo :

© PAH GrandAngoulême
sauf mention

Photo de couverture :
Balade en famille « Il était
une ville » - Angoulême

Maquette :

Olivier Thomas

olivezthomas@gmail.com
d'après DES SIGNES
studio Muchir Descloués 2018

Impression :

Imprimerie Valantin,
L'Isle d'Espagnac



CHARENTE
LE DÉPARTEMENT



région
Nouvelle-Aquitaine



**MINISTÈRE
DE LA CULTURE**

